

NOTE PER LO STAZZATORE

È eseguita verifica degli angoli negativi e positivi del
passacune in data 6/7/2013, riscontrando i valori degli angoli
in accordo al requisito 2.1.2.2 del regolamento di classe
in vigore (Max 2 mm.)

6/7/2013
P. Pollucel

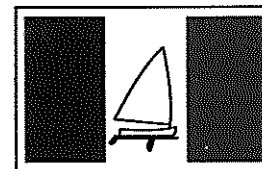

A.I.C.D.
ASSOCIAZIONE ITALIANA
CLASSE DINGHY 12 piedi

CERTIFICATO DI STAZZA
per
Dinghy 12 p.

Nome del Dinghy 12 piedi SPRITZ
Numero Velico ITA 1530
Proprietario GIUSEPPE LA SCALA
Indirizzo CORSO MAGENTA, 42-20123 MILANO
Società alla quale è iscritto C.V. BELLANO
Porto d'armamento BELLANO
Costruttore PATRONE
Luogo di costruzione CENIALE (SV)
Anno di costruzione 1968 Scafo in LEGNO
Stazzato dal Sig. MARCO MACCIO'
a CENIALE il 13/01/68
Certificato di stazza n° PSP emesso il 08/02/08
PER PASSAGGIO A
PROPRIETÀ'

II SEGRETARIO



AICD
Associazione Italiana Classe Dinghy

81° Campionato nazionale 2106 – Monfalcone

Esiti controlli di stazza effettuati in data 30 agosto-1 settembre 2016
Stazzatore: ing. Noceti

Imbarcazione: **ITA 1530** Nome: **SPRITZ**

Cantiere: **PATRONE** Anno di costruzione: **1968**

Tipo: **C**

Timoniere: **LA SCALA F.M. GIUSEPPE**

Peso scafo: **kg. 126,95**

Peso deriva: **kg. 15,25**

Peso timone: **kg. 5,40**

Posizione perno deriva: **OK**

Note:



TROFEO SIAD 2013 - Campionato Nazionale

Elenco iscrizioni e controlli di stazza generato in data 27/05/2013 ORE 11.30

Imbarcazione	ITA1530
Tipo	DINGHY CLASSICO
Nome	SPRITZ
Timoniere	LA SCALA GIUSEPPE
Peso	142.6
Angolo Deriva	75
Timone	5.45
Note	NON CONF. REG. 2.1.2.2

DINGHY 12p. N° 17A 1530

Misure in mm

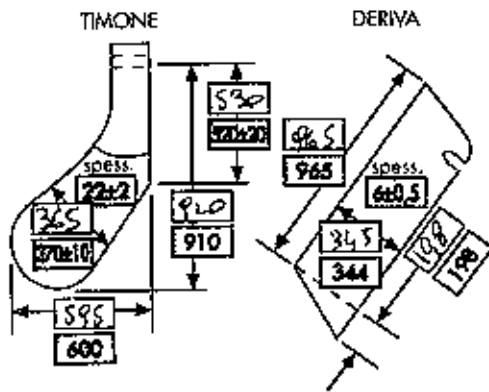

SCAFO: 112 Kg
PAGLIOLI: 6,3 Kg

TIMONE + BARRA
(senza prolunga) 4,2 Kg
PESO IN REGATA, SENZA
PAGLIOLI: KG 116,200

Misure ± 10 mm

A	219	219
B	117	118
C	76	75
D	53	50
E	45	49
F	45	47
G	48	47
H	42	42
I	152	152
L	56	55
M	19	20
N	3	2
O	3	4
P	11	10
Q	19	21
R	28	28
S	38	38

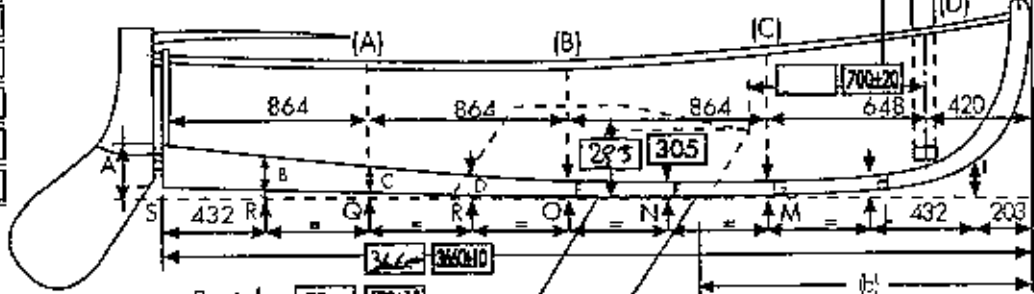
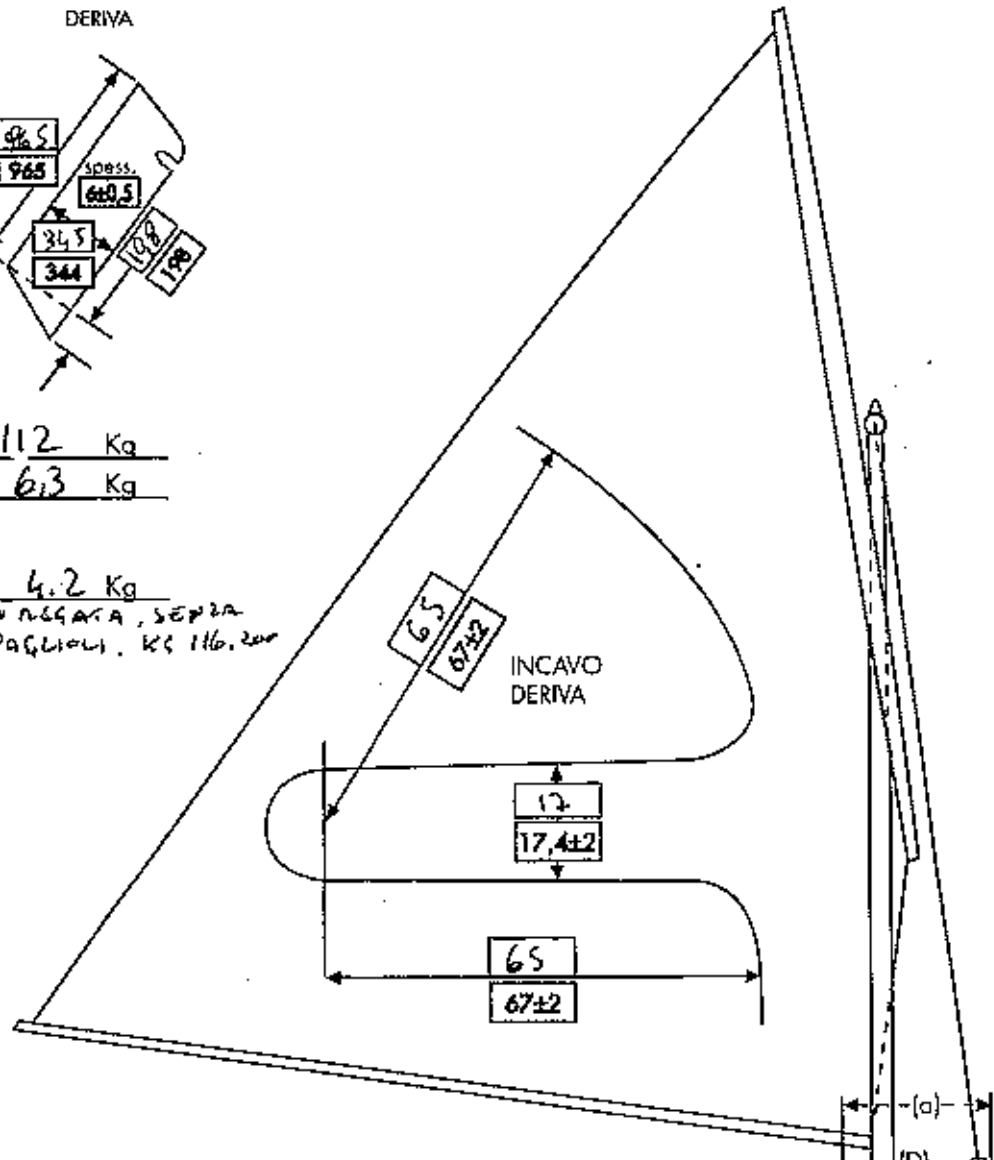

NB: A, B, C, D, E, F, G, H, comprendono lo spessore del fascione (8 mm)

Puntale = 520 520±10
(a) Distanza della lancia dalla ruota di prora 580 590±20
(b) Distanza fra il perno deriva e la ruota di prora 197±20 137±20

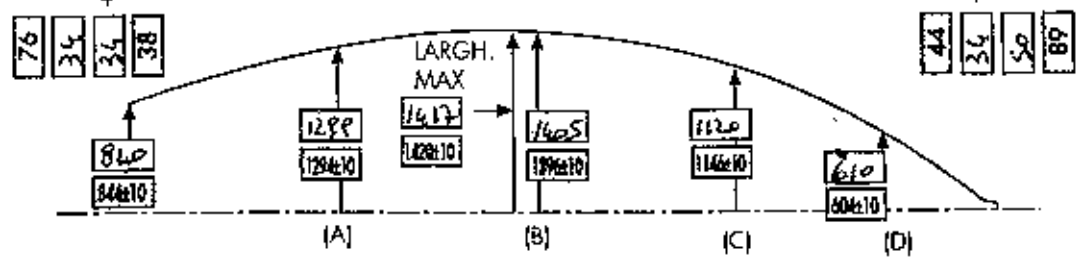

Nota: • Il numero velico deve essere inciso o impresso a fuoco sul paramezzale o sulla cassa di deriva, e sul timone.
• Nei riquadri colorati le misure di stazza.

NOTE PER LO STAZZATORE

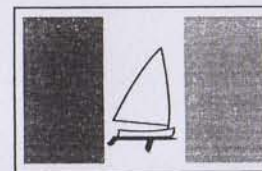

A.I.C.D.
ASSOCIAZIONE ITALIANA
CLASSE DINGHY 12 piedi

CERTIFICATO DI STAZZA
per
Dinghy 12 p.

Nome del Dinghy 12 piedi SPRITZ
Numero Velico ITA 1530
Proprietario GIUSEPPE LA SCALA
Indirizzo CORSO MAGENTA, 42 - 20123 MILANO
Società alla quale è iscritto C.V. BELLANO
Porto d'armamento BELLANO
Costruttore PATRONE
Luogo di costruzione CENIALE (SV)
Anno di costruzione 1968 Scafo in LEGNO
Stazzato dal Sig. MARCO MACCIO'
a CENIALE il 13/01/68
Certificato di stazza n° PSP emesso il 08/02/08

PER PASSAGGIO DA
PROPRIETÀ

IL SEGRETARIO

C. L. C.

DINGHY 12p. N° 17A 1530

Misure in mm

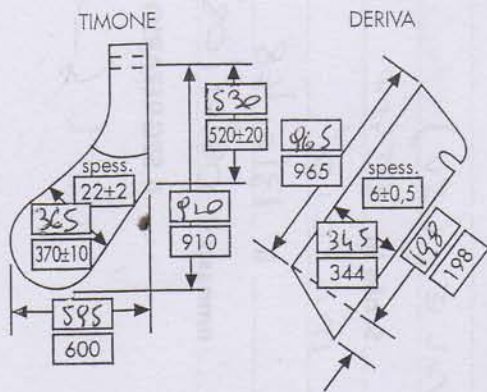

SCAFO: 112 Kg
PAGLIOLI: 6,3 Kg

TIMONE + BARRA
(senza prolunga) 4,2 Kg

PESSO IN NSGATA, SEPPA
PAGLIOLI, KG 116,200

Misure ± 10 mm

A	219	219
B	117	118
C	76	75
D	53	50
E	45	49
F	45	47
G	48	47
H	42	42
I	152	152
L	56	55
M	19	20
N	3	2
O	3	4
P	11	10
Q	19	21
R	28	28
S	38	38

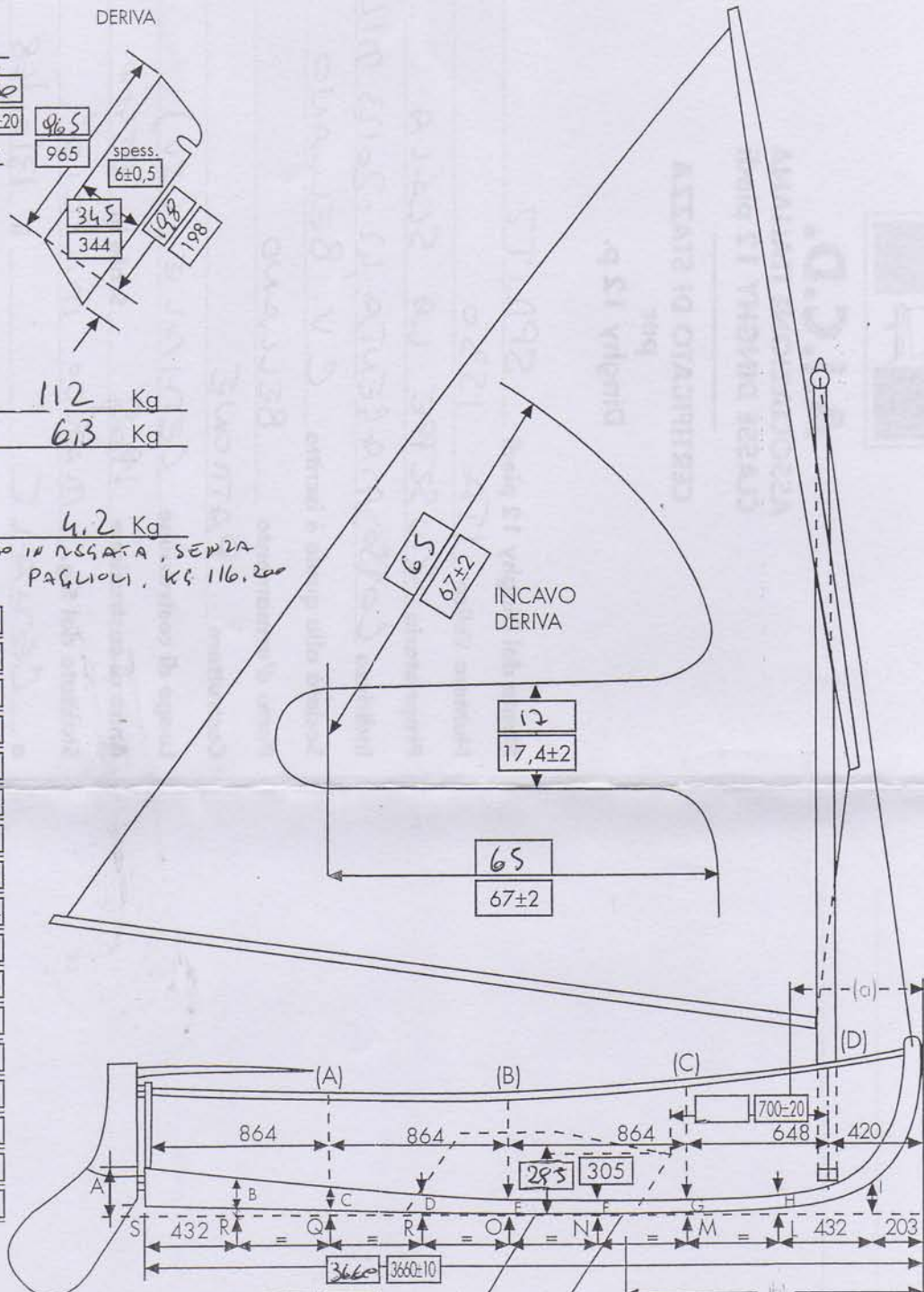

NB: A, B, C, D, E, F, G, H, comprendono lo spessore del fascione (8 mm)

Puntale = 520 520±10
(a) Distanza della lancia dalla ruota di prora 580 590±20
(b) Distanza fra il perno deriva e la ruota di prora 1397±20 1237

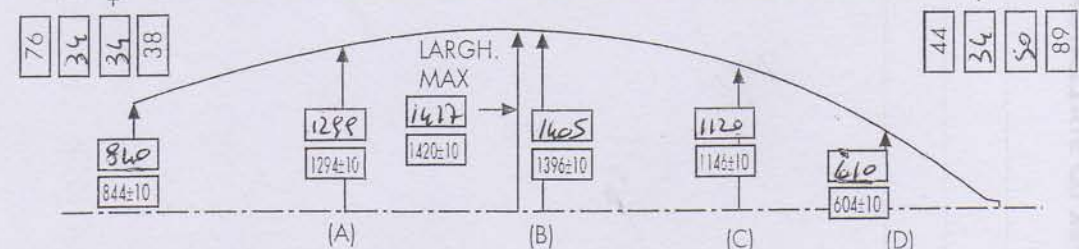

Nota: • Il numero velico deve essere inciso o impresso a fuoco sul paramezzale o sulla cassa di deriva, e sul timone.
• Nei riquadri colorati le misure di stazza.