

N. 376

INTERNATIONAL YACHT RACING UNION
UNIONE SOCIETÀ VELICHE ITALIANE

Alla COMMISSIONE TECNICA dell' U. S. V. I.
PORTICCIOLO DUCA DEGLI ABRUZZI

GENOVA (409)

Oggetto: VERBALE DI STAZZA PER DINGHY 12 p. S. I.

Nome del Dinghy 12 piedi S. I. Rinetta

Numero velico 1013

Proprietario Dott. Giovanni Nattero

Indirizzo Via Don Minzoni 20/1 - Alassio

Società alla quale è iscritto Circolo "Almare" - Alassio

Porto d'armamento Alassio

Costruttore Cantiere Navale Patrone & Bozzi

Luogo di costruzione Ceriale

Anno di costruzione 1957

Stazzato dal Sig. Angelo Cressi

a Alassio il 31 Luglio 1957

STANZA
VERBALE

Dichiaro di avere personalmente misurato il Dinghy qui descritto, dopo essermi accertato che il suo numero distintivo è stato intagliato o impresso a fuoco sul paramezzale, sull'albero, sulle pennole, sul timone e relativa barra, e che i dati e le dimensioni riportati su questo modulo sono veri e corretti e che il dimensionamento delle strutture dello scafo e dell'attrezzatura corrisponde a quanto prescritto dal Regolamento.

Genova il 31 Luglio 1957

LO STAZZATORE

Angelo Cressi

31 ± 1000
cal. 10/10/57
M. ca.

DINGHY 12p. S.I. N° 1013

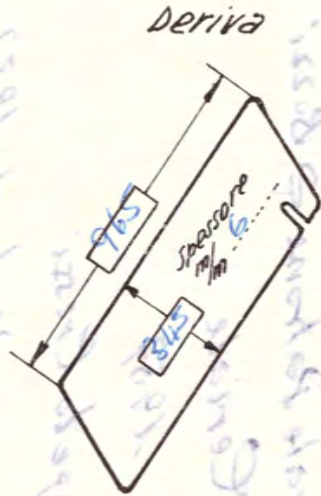
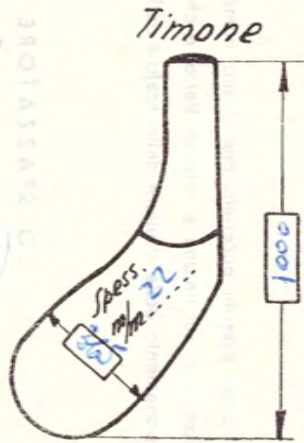

Pesi

Scafo	125.-
Deriva	15.800
Timone	8.-
Albero	7.-
Boma	3.-
Pennola	2.900

Misure

A	219
B	117
C	74
D	51
E	48
F	48
G	45
H	43
I	152

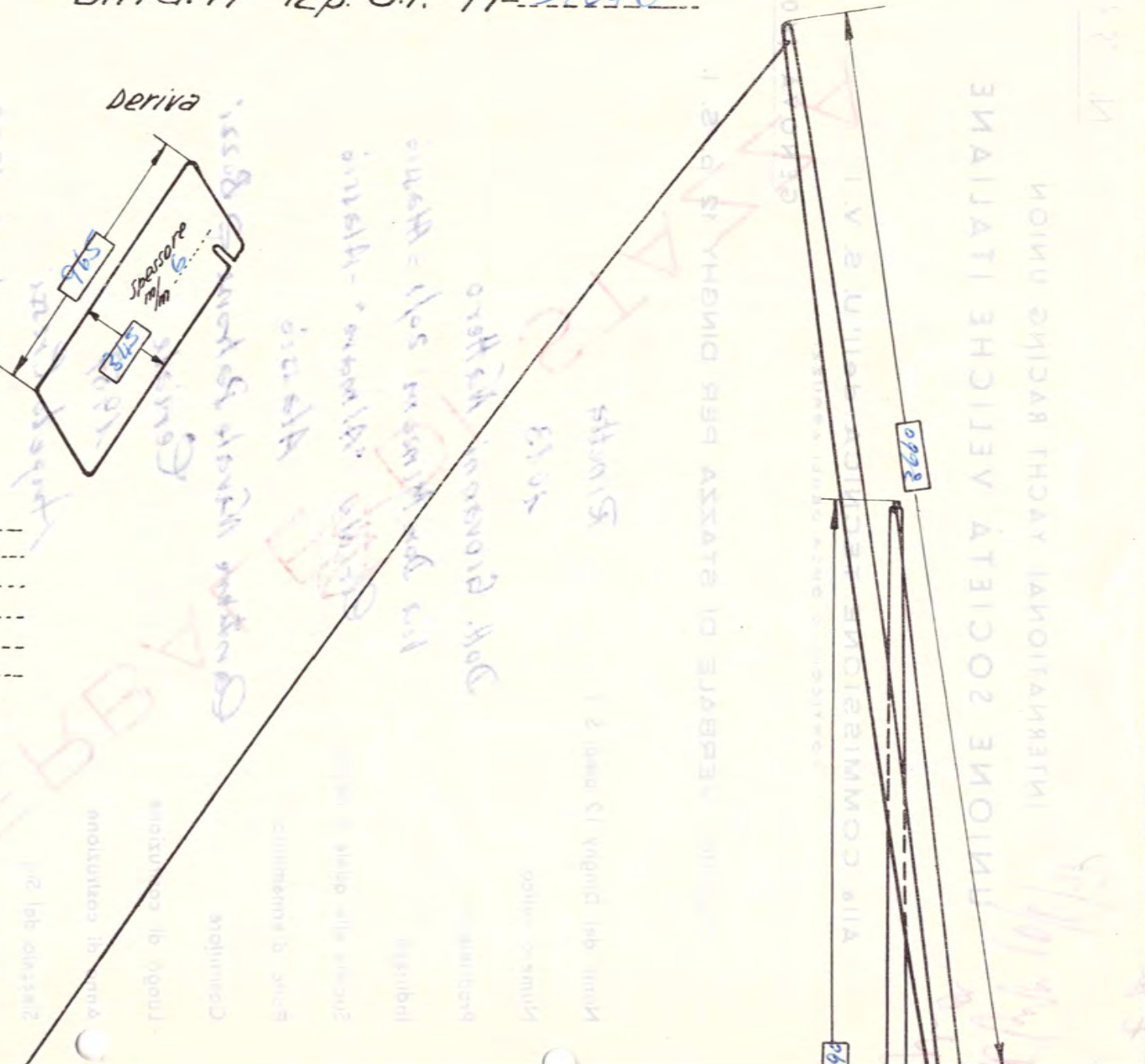

Handwritten notes:
 Spers 22
 82

Handwritten notes:
 Deriva
 Spessore 6
 905
 845

Handwritten notes:
 Albero
 7
 Boma
 3
 Pennola
 2.900

Vertical text on the right side of the diagram:
 1000
 3660
 92

Vertical text on the far right side of the diagram:
 3660

5	0	0	0	0	3
1	1				3
2	0				3
2	9				3
3	8				3

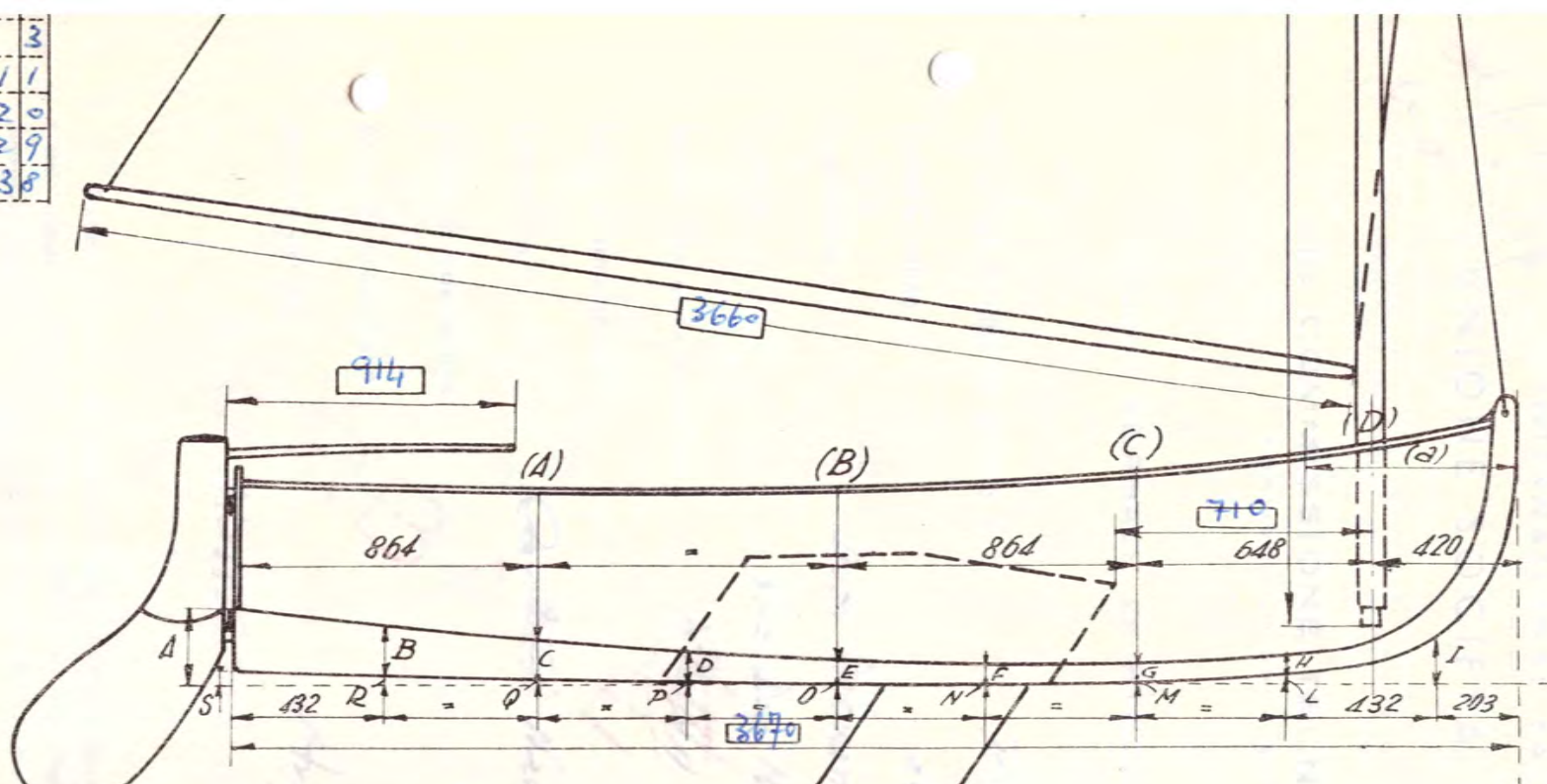

Puntale = 520

(a) Distanza della lancia dalla ruota di prora = 600

