

INTERNATIONAL YACHT RACING UNION
 UNIONE SOCIETÀ VELICHE ITALIANE

CERTIFICATO DI STAZZA
 PER
 DINGHY 12 p. S. I.

Nome del Dinghy 12 piedi S. I. "TIZIANA" *combinare in SEAGULL*

Numero velico I-999

Proprietario ~~Dr. Angioliero Morpurgo~~ → LABINDO COLOTTI

Indirizzo ~~Fiascherino-La Spezia~~ S. TERENZO VIA MANTEGAZZA 18

Società alla quale è iscritto Circolo Nautico "Erix"-Lerici

Porto d'armamento ~~La Spezia~~ LERICI

Costruttore F.lli Cozzani

Luogo di costruzione La Spezia

Anno di costruzione 1957

Stazzato dal Sig. Dr. ing. Eugenio Parodi

a La Spezia il 12-5-57

*Rilasciato nuovo certificato con
 nominativo nuovo proprietario
 il 22/4/75 (n° 31)*

De Feltri



UNIONE SOCIETÀ VELICHE ITALIANE
 IL SEGRETARIO

[Handwritten signature]

DINGHY 12p. S.I. No I-999

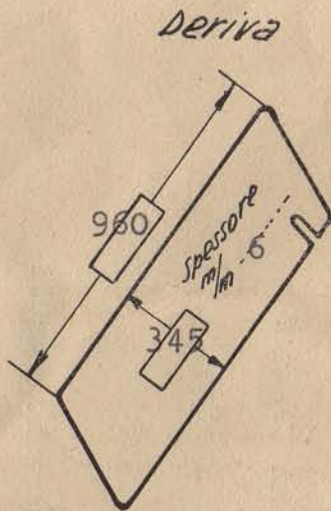
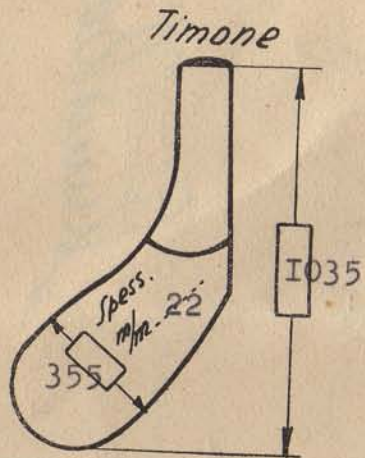

Pesi kg.

Scafo	129,000
Deriva	15,600
Timone	7,300
Albero	7,300
Boma	2,600
Pennola	3,300

Misure

A	219
B	118
C	75
D	50
E	47
F	47
G	47
H	42
I	152
L	55
M	19

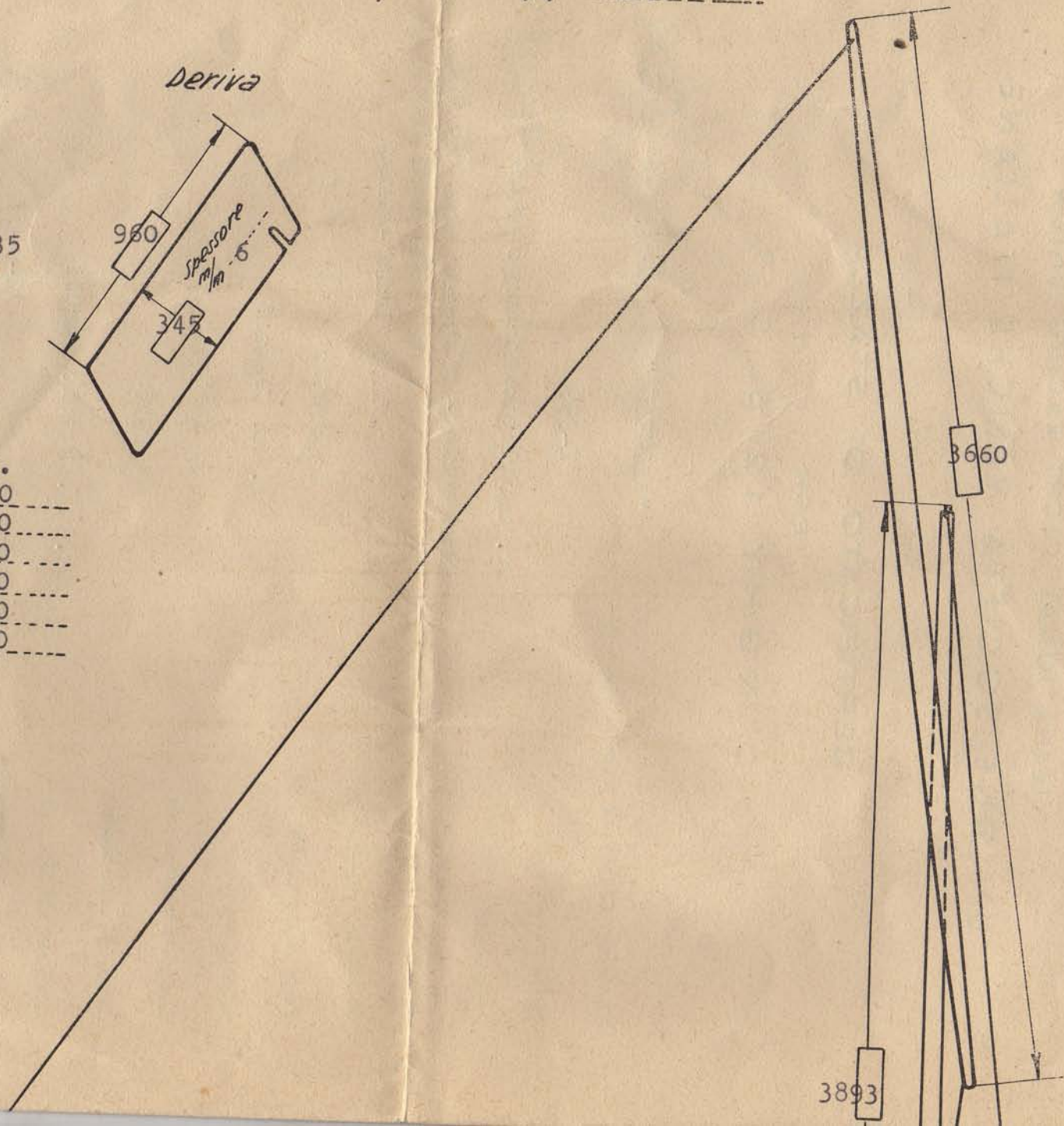

11	3
0	11
P	19
P	28
P	38
S	

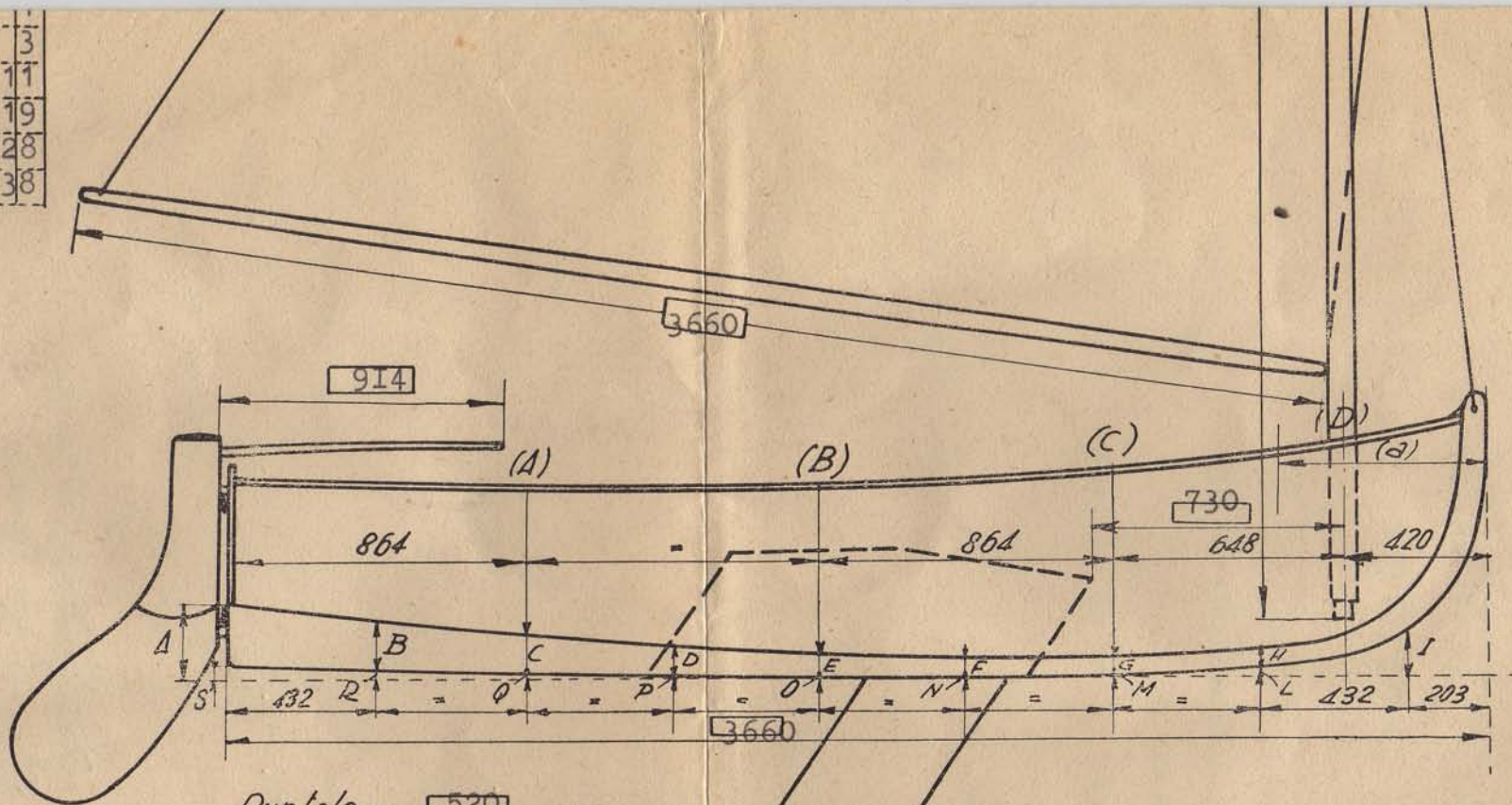

Puntale = 520
 (a) Distanza della lancia dalla ruota di prora = 512

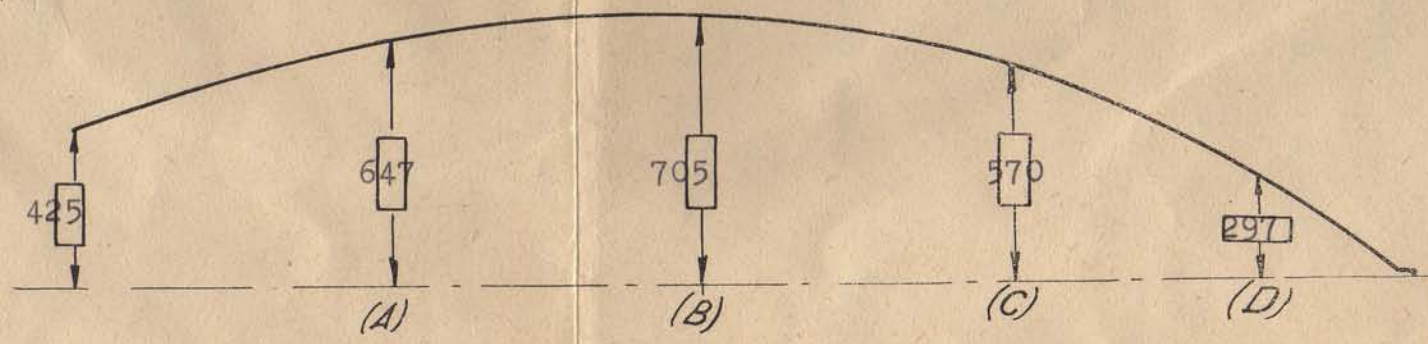
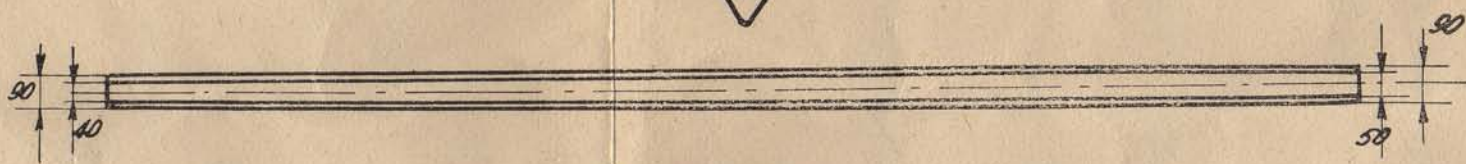

all'Ufficio
Lecce 22/5/52
a voce
Poggiolini
18/52

81

Stanzani
18/52
18/52
18/52

362
N. I. = 999

INTERNATIONAL YACHT RACING UNION
UNIONE SOCIETÀ VELICHE ITALIANE

Alla COMMISSIONE TECNICA dell' U. S. V. I.
PORTICCIOLO DUCA DEGLI ABRUZZI

GENOVA (409)

Oggetto: VERBALE DI STAZZA PER DINGHY 12 p. S. I.

Nome del Dinghy 12 piedi S. I. T I Z I A N A

Numero velico I = 999

Proprietario Dott. Morpurgo Angioliero

Indirizzo La Spezia = Fiascherino

Società alla quale è iscritto Circolo ERIX = Lerici

Porto d'armamento La Spezia

Costruttore Fr/lli COZZANI

Luogo di costruzione La Spezia

Anno di costruzione 1957

Stazzato dal Sig. Ing. Parodi Eugenio

a La Spezia il 12 - 5 - 52

VERBALE DI STAZZA

Dichiaro di avere personalmente misurato il Dinghy qui descritto, dopo essermi accertato che il suo numero distintivo è stato intagliato o impresso a fuoco sul paramozzale, sull'albero, sulle pennole, sul timone e relativa barra, e che i dati e le dimensioni riportati su questo modulo sono veri e corretti e che il dimensionamento delle strutture dello scafo e dell'attrezzatura corrisponde a quanto prescritto dal Regolamento.

La Spezia il 12-5-52

LO STAZZATORE
(Ing. Parodi Eugenio)

[Signature]

DINGHY 12p. S.I. No 999

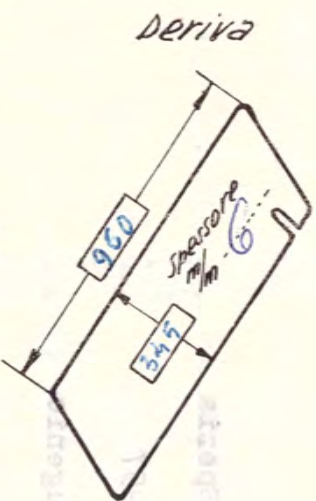
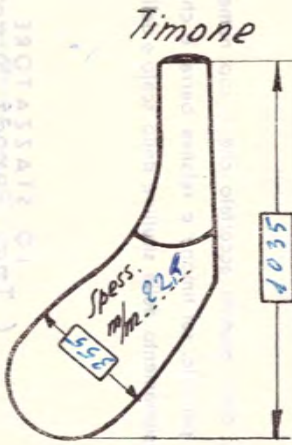

Pesi

Scafo	129
Deriva	15.600
Timone	7.300
Albero	2.300
Boma	2.600
Pennola	3.300

Misure

A	219			
B	118			
C	75			
D	50			
E	47			
F	47			
G	47			
H	42			

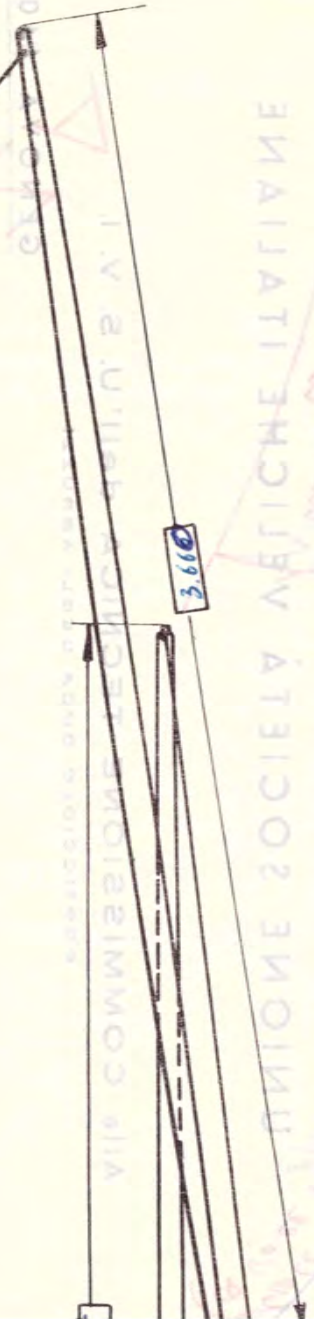

UNIONE SOCIETA' AERICHE ITALIANE

INTERNAZIONALE DELLE AVIATIONI

MI 303-305

O	3
P	11
Q	19
R	28
S	36

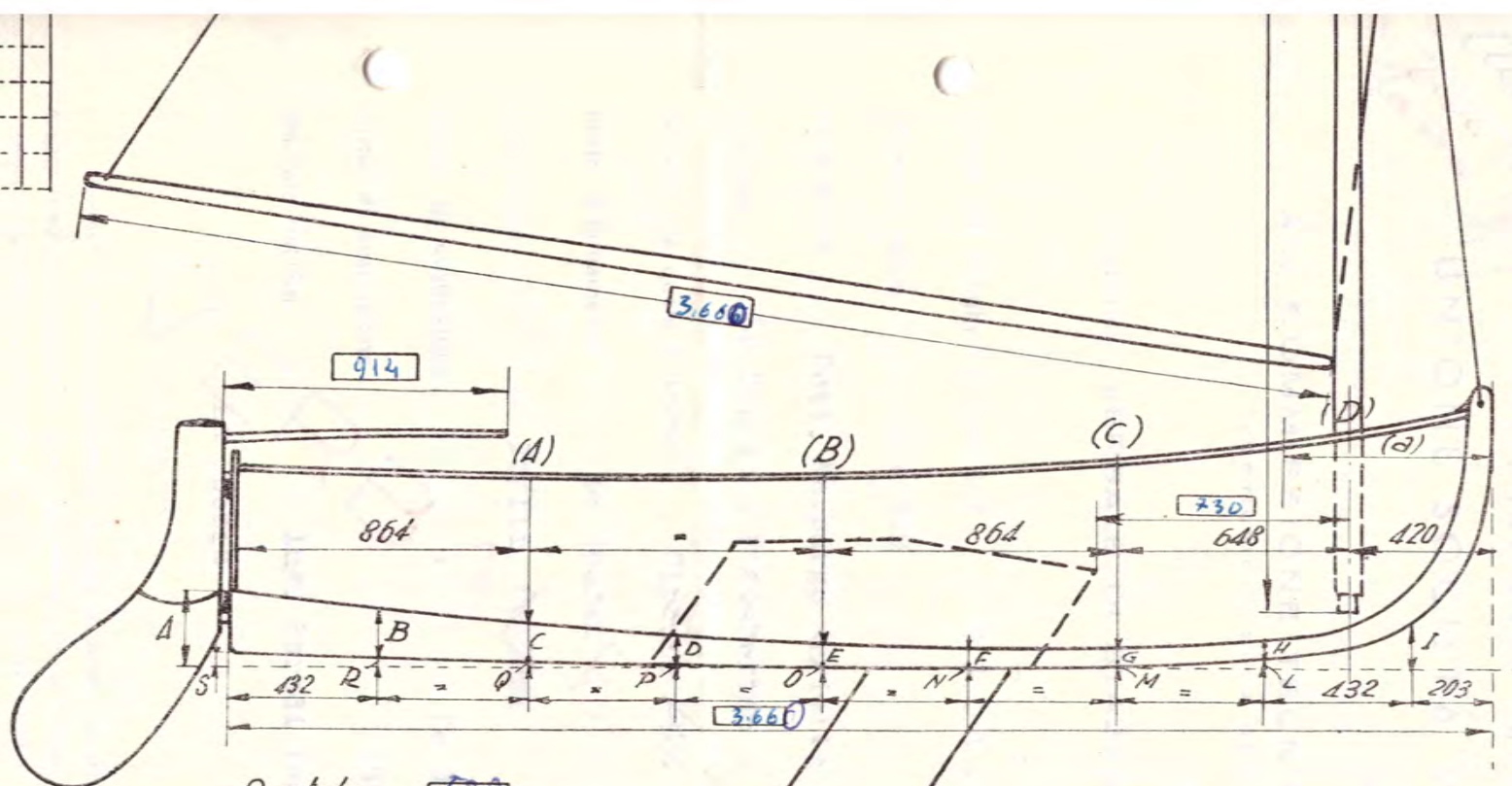

Puntale = 520
 (a) Distanza della lancia dalla ruota di prora = 572

