

*al fuffu
m. race
26/6/16
m. race
m. l. P. P. P.*

N. 945 307

INTERNATIONAL YACHT RACING UNION
UNIONE SOCIETÀ VELICHE ITALIANE

Alla COMMISSIONE TECNICA dell' U. S. V. I.
PORTICCIOLO DUCA DEGLI ABRUZZI

GENOVA (409)

Oggetto: VERBALE DI STAZZA PER DINGHY 12 p. S. I.

Nome del Dinghy 12 piedi S. I. "CARLOTTA"
Numero velico 945
Proprietario Prof. Piero Giuseppe FRATTINI
Indirizzo TORINO = Via Bertola, n°2
Società alla quale è iscritto Gruppo Vela L.N.I. = S. Margherita Ligure
Porto d'armamento S. Margherita Ligure
Costruttore Angelo Ricci = Pesaro
Luogo di costruzione Pesaro
Anno di costruzione 1956
Stazzato dal Sig. Dott. Gaetano Zolese
a Pesaro il 22 giugno 1956

VERBALE DI STAZZA

Dichiaro di avere personalmente misurato il Dinghy qui descritto, dopo essermi accertato che il suo numero distintivo è stato intagliato o impresso a fuoco sul paramezzale, sull'albero, sulle pennole, sul timone e relativa barra, e che i dati e le dimensioni riportati su questo modulo sono veri e corretti e che il dimensionamento delle strutture dello scafo e dell'attrezzatura corrisponde a quanto prescritto dal Regolamento.

Ancona il 22 giugno 1956

LO STAZZATORE

Gaetano Zolese

DINGHY 12p. S.I. No 345

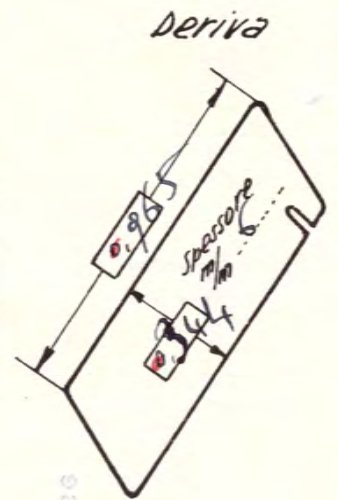
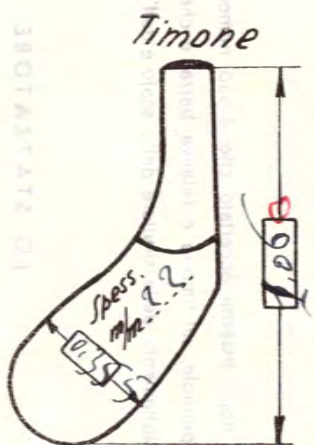

Pesi

Scafo	11.3
Deriva	1.5
Timone	6
Albero	6
Boma	3.200
Pennola	4

Misure

A	3.19
B	1.18
C	2.6
D	5.1
E	4.2
F	4.2
G	4.2
H	4.3
I	1.52

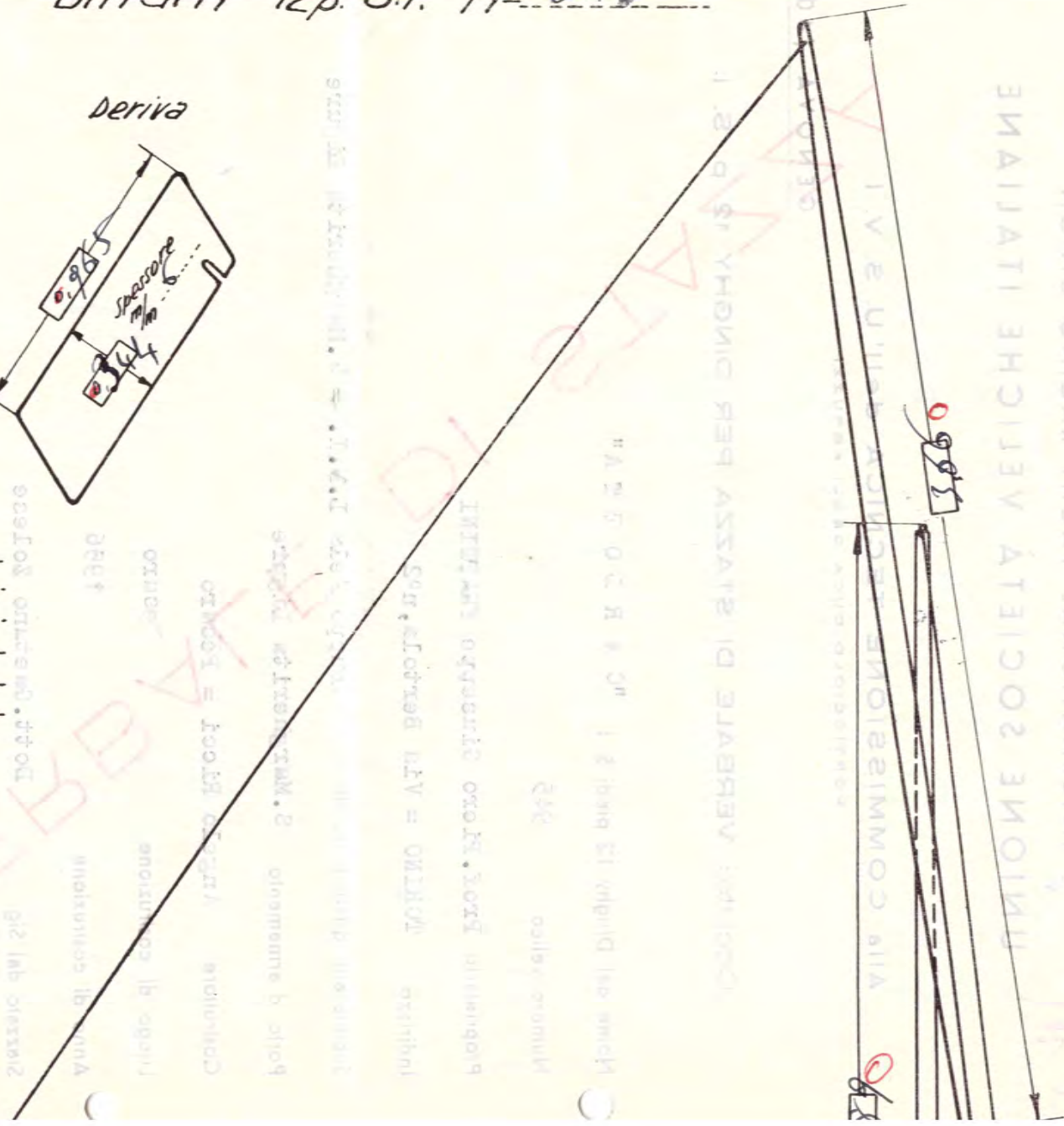

0	1	2	3
4	5	6	7
8	9	10	11
12	13	14	15
16	17	18	19
20	21	22	23
24	25	26	27
28	29	30	31
32	33	34	35
36	37	38	39
40	41	42	43
44	45	46	47
48	49	50	51
52	53	54	55
56	57	58	59
60	61	62	63
64	65	66	67
68	69	70	71
72	73	74	75
76	77	78	79
80	81	82	83
84	85	86	87
88	89	90	91
92	93	94	95
96	97	98	99
100			

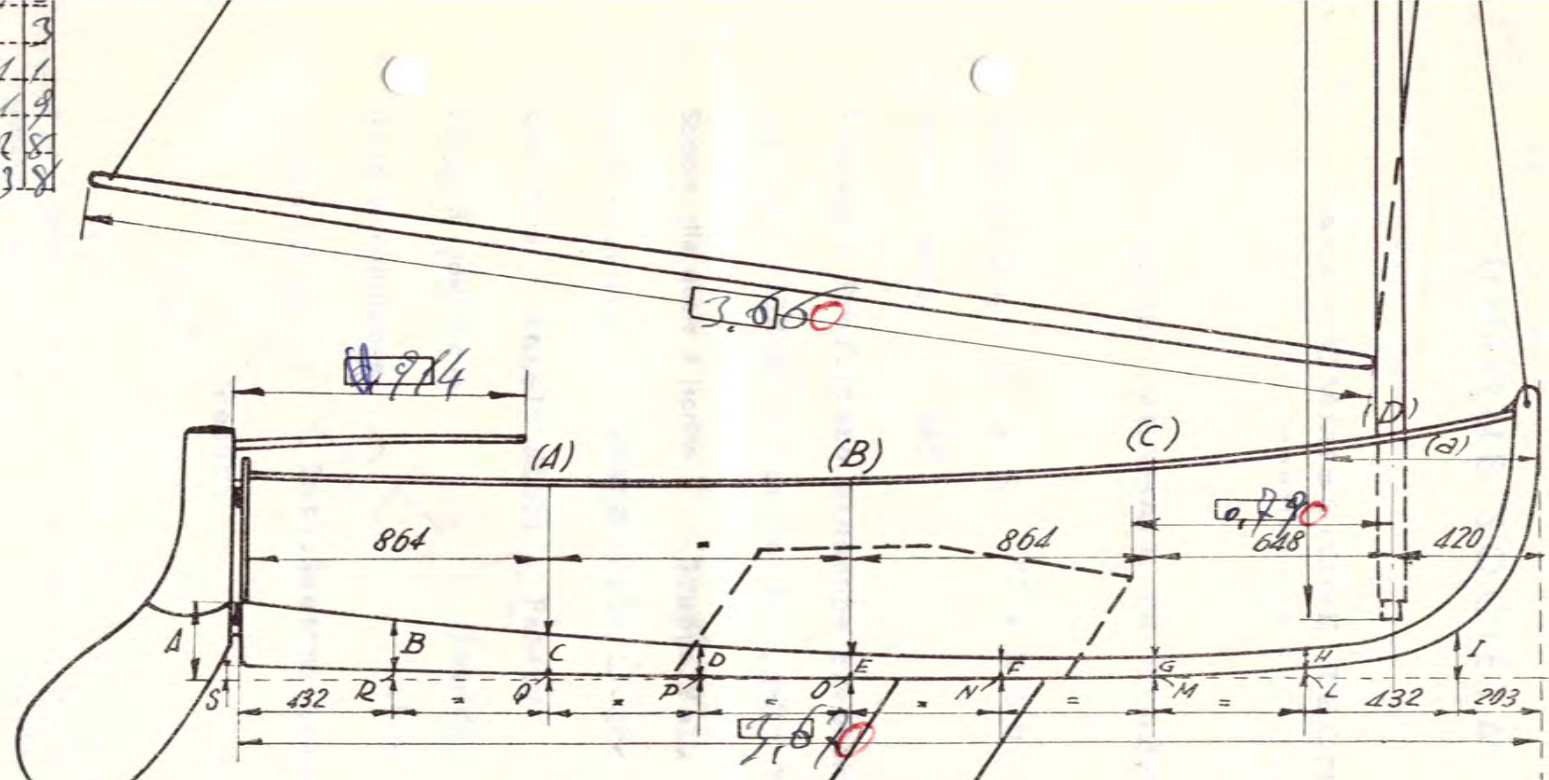

Puntale = 0.590
 (a) Distanza della lancia dalla ruota di prora = 0.590

