

Per estimo misurò a Cressi

di Cressi a mano
21/2/57

SI
B

N. 246

INTERNATIONAL YACHT RACING UNION
UNIONE SOCIETÀ VELICHE ITALIANE

Alla COMMISSIONE TECNICA dell' U. S. V. I.
PORTICCIOLO DUCA DEGLI ABRUZZI

GENOVA (409)

Oggetto: VERBALE DI STAZZA PER DINGHY 12 p. S. I.

Nome del Dinghy 12 piedi S. I. ASTER

Numero velico I-285

Proprietario Sig. Umberto Nebbia

Indirizzo Via Vitruvio 38 - Milano

Società alla quale è iscritto L. N. I.

Porto d'armamento Noli (Savona)

Costruttore Cantiere Navale Patrone & Bozzi

Luogo di costruzione Ceriale

Anno di costruzione 1955

Stazzato dal Sig. Angelo Cressi

a Noli (Savona) il 15 Febbraio 1957

STAMPA
VERBALE

Dichiaro di avere personalmente misurato il Dinghy qui descritto, dopo essermi accertato che il suo numero distintivo è stato intagliato o impresso a fuoco sul paramozzale, sull'albero, sulle pennole, sul timone e relativa barra, e che i dati e le dimensioni riportati su questo modulo sono veri e corretti e che il dimensionamento delle strutture dello scafo e dell'attrezzatura corrisponde a quanto prescritto dal Regolamento.

Genova il 20 Febbraio 1957

LO STAZZATORE

Cressi

M
C.I.
F. L. V. L.

DINGHY 12p. S.I. № 885

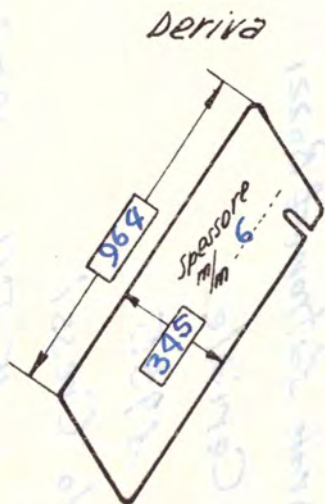
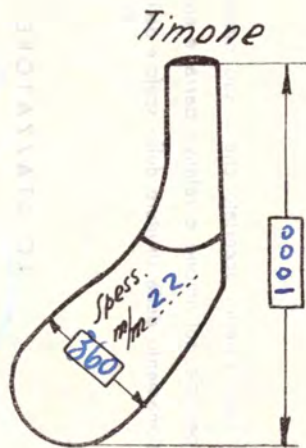

Pesi

Scafo	115. - ~
Deriva	15.800
Timone	7.800 ~
Albero	16. -
Boma	5. -
Pennola	3. -

Misure

A	219
B	117
C	76
D	50
E	48
F	47
G	47
H	46
I	149

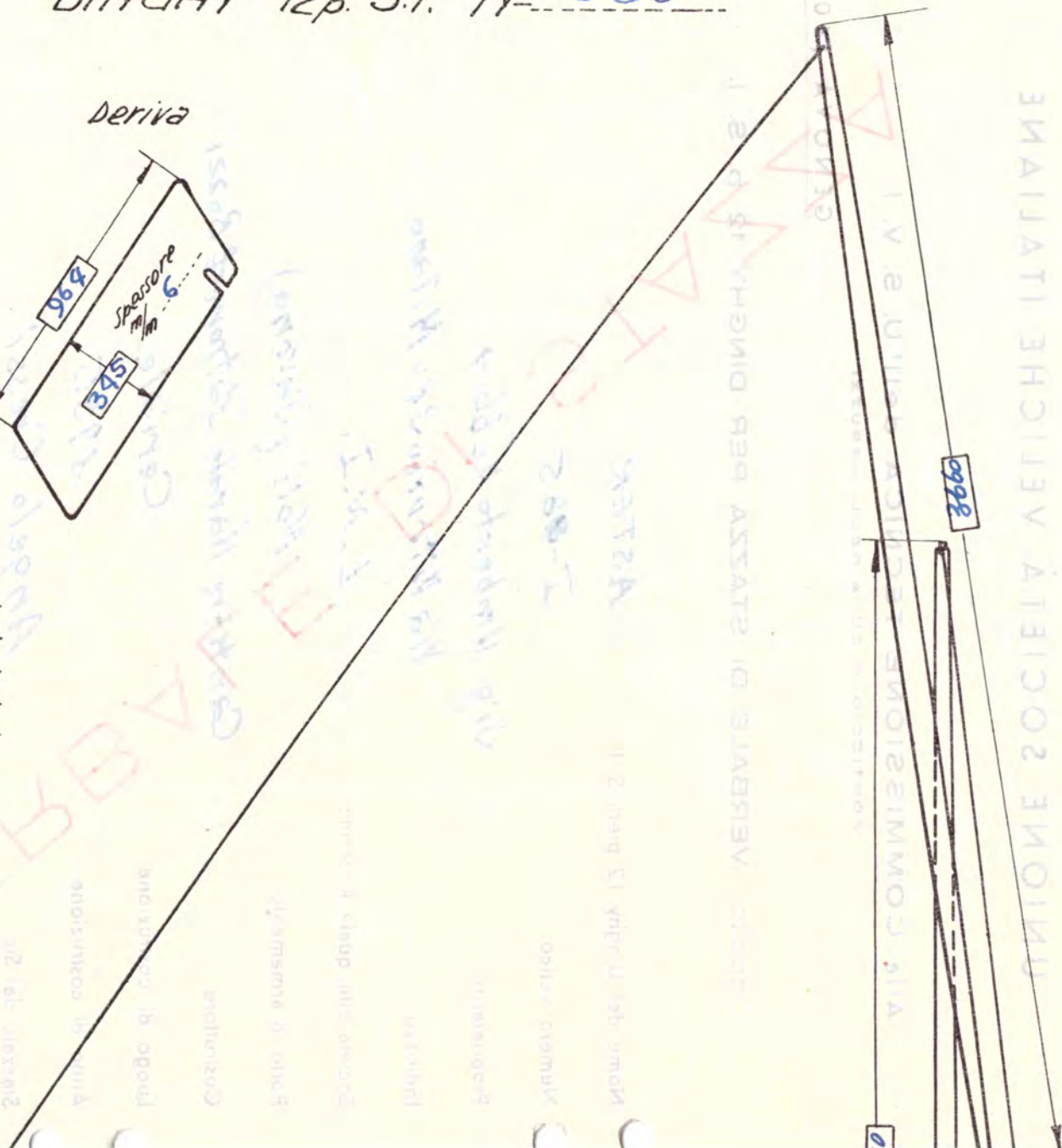

3	8
2	9
1	0
1	3

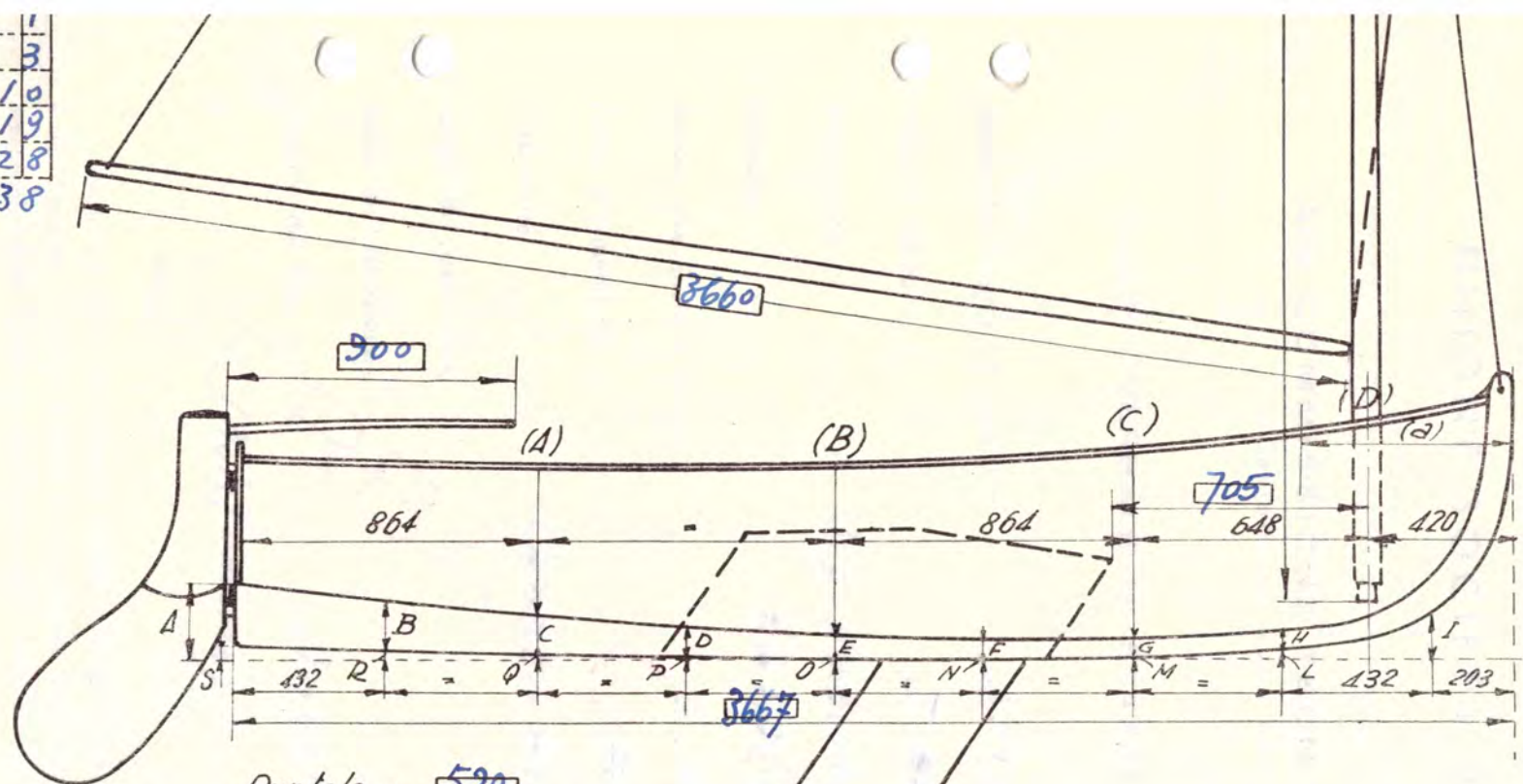

Puntale = 520
 (a) Distanza della lancia dalla ruota di prora = 600

