

Per criteri di ritorno o crisi

8/1/57 m. tuop
c. m. p. m. r.

N. 244

INTERNATIONAL YACHT RACING UNION
UNIONE SOCIETÀ VELICHE ITALIANE

Alla COMMISSIONE TECNICA dell' U. S. V. I.
PORTICCIOLO DUCA DEGLI ABRUZZI

GENOVA (409)

Oggetto: VERBALE DI STAZZA PER DINGHY 12 p. S. I.

Nome del Dinghy 12 piedi S. I. TETA

Numero velico I-883

Proprietario Sig. Gianni Calvi

Indirizzo Via Garibaldi - Imperia - Dneglia

Società alla quale è iscritto Circolo Velico Imperiese

Porto d'armamento Imperia Dneglia

Costruttore Cantiere Navale Patrone & Bozzi

Luogo di costruzione Ceriale

Anno di costruzione 1955

Stazzato dal Sig. Angelo Cressi

a Ceriale il 29 Dicembre 1956

VERBALE STAZZA

Dichiaro di avere personalmente misurato il Dinghy qui descritto, dopo essermi accertato che il suo numero distintivo è stato intagliato o impresso a fuoco sul pannello, sull'albero, sulle pennole, sul timone e relativa barra, e che i dati e le dimensioni riportati su questo modulo sono veri e corretti e che il dimensionamento delle strutture dello scafo e dell'attrezzatura corrisponde a quanto prescritto dal Regolamento.

Genova il 21 Gennaio 1957

LO STAZZATORE

Cyelo...

DINGHY 12p. S.I. No 883

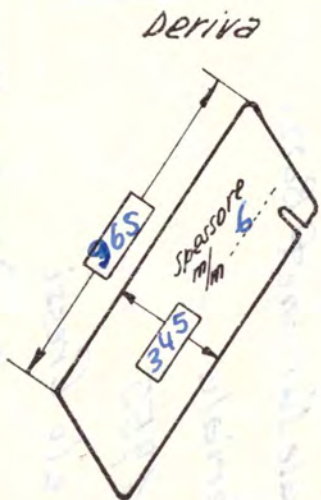
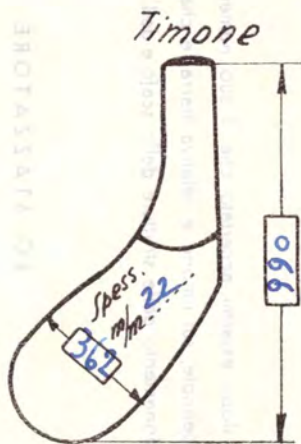

Pesi

Scafo	114.-
Deriva	15.800
Timone	9.-
Albero	7.500
Boma	3.200
Pennola	2.900

Misure

A	219
B	117
C	75
D	50
E	48
F	48
G	47
H	44
I	153

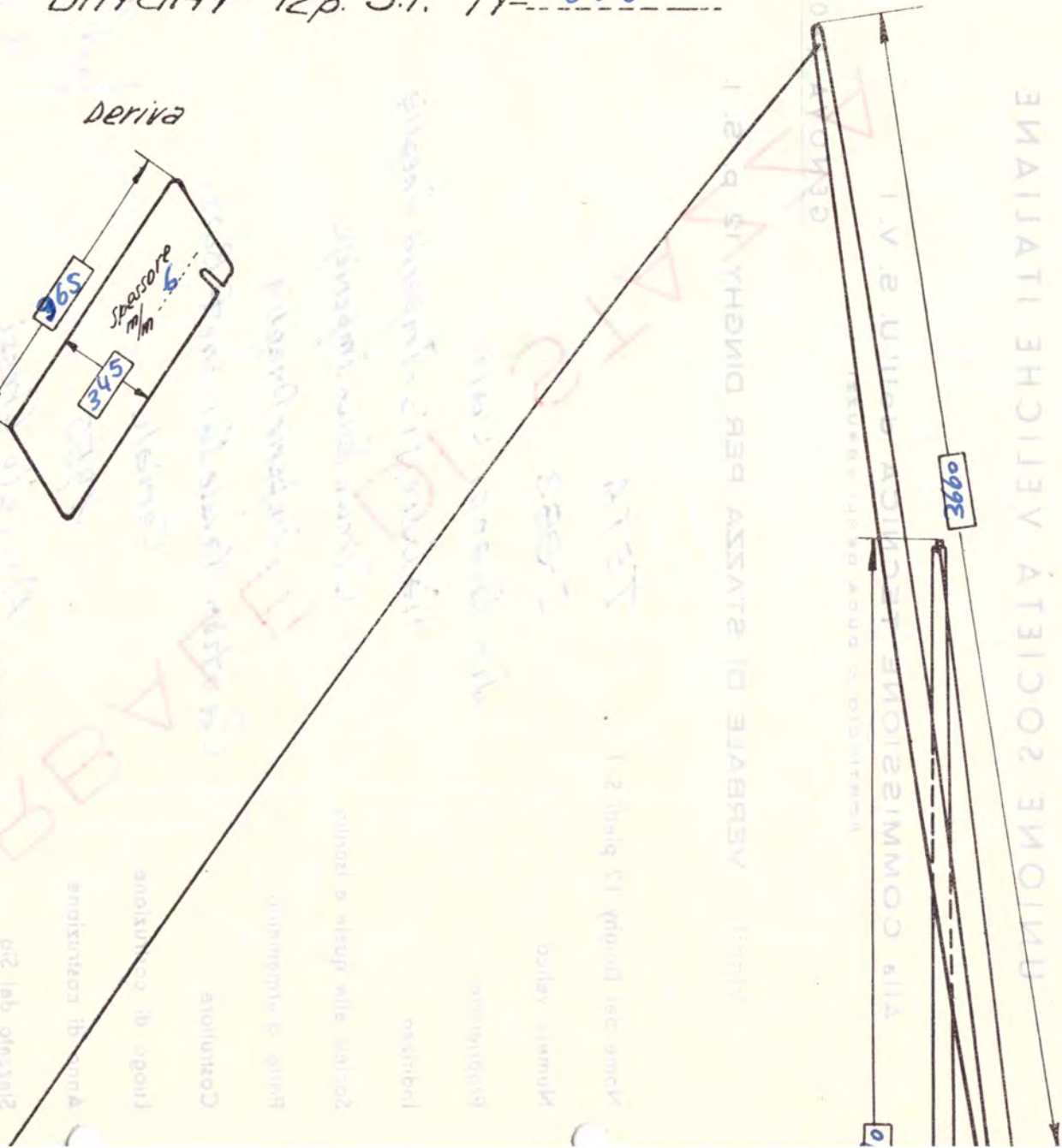

ANSI

PIRELLA GÖTTSCHE LOWE

O			3
P			12
Q			18
R			29
S			39

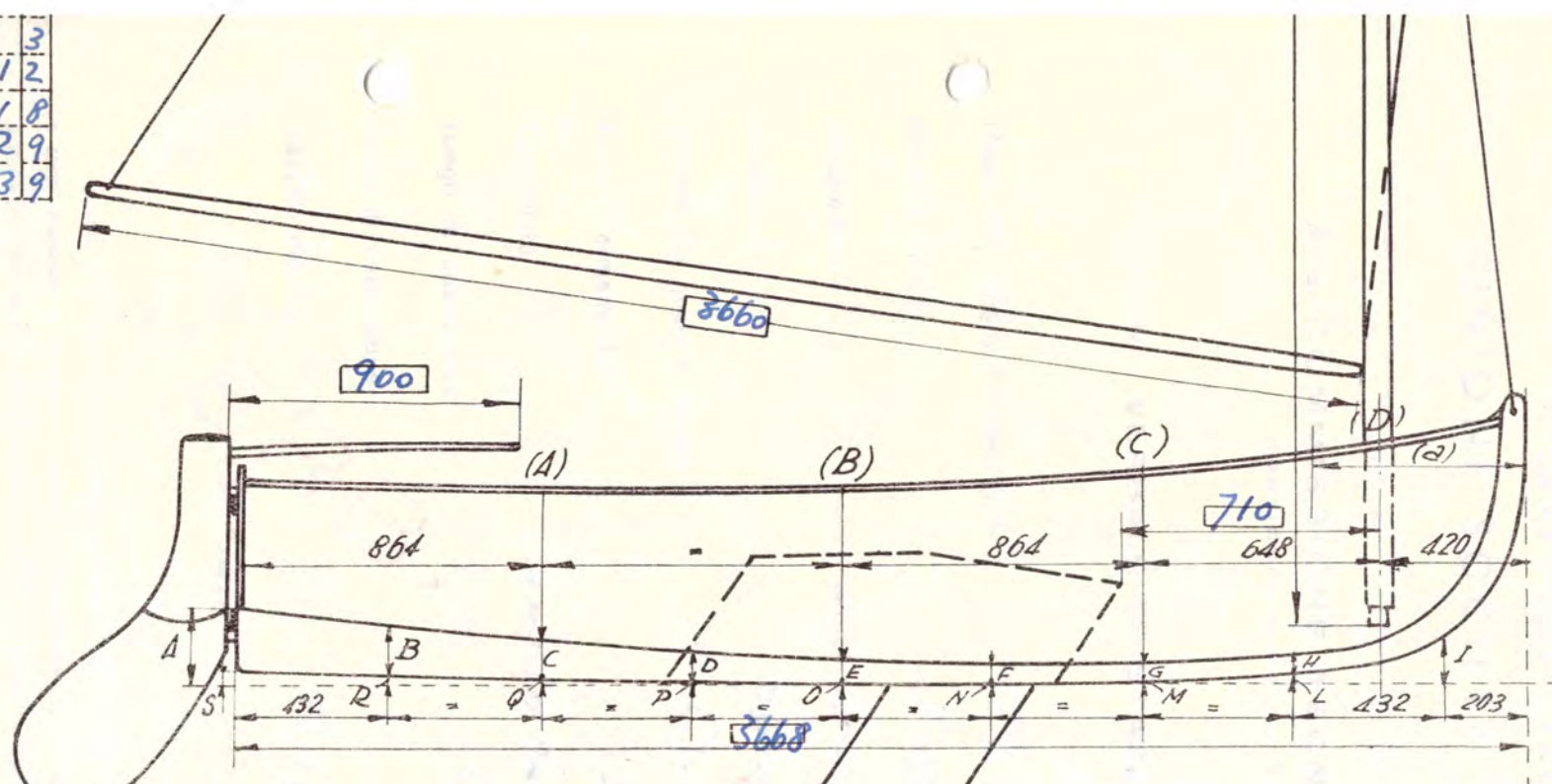

Puntale = **520**
 (a) Distanza della lancia dalla ruota di prora = **600**

